Berufliches Schulzentrum Wertheim

Euer Weg in die Zukunft

Informationen
zum Kaufmännischen Berufskolleg und
zu den Beruflichen Gymnasien

Berufliches Schulzentrum Wertheim

Main-Tauber-Kreis.de

Inhalte

1. **Aufnahmevoraussetzungen**
2. **Anmeldung**
3. **Kaufmännisches Berufskolleg** – Unterrichtsfächer, Bildungsziele, Abschlüsse
4. **Berufliche Gymnasien** – Unterrichtsfächer, Bildungsziele, Abschlüsse
   - **Wirtschaftsgymnasium** – Profil: **Volks- und Betriebswirtschaftslehre**
   - **Technisches Gymnasium** – Profil: **Mechatronik**
   - **Biotechnologisches Gymnasium**
5. (**Sonstige Aktivitäten am Beruflichen Schulzentrum Wertheim**)

Berufliches Schulzentrum Wertheim

Main-Tauber-Kreis.de

Kaufmännisches Berufskolleg und Berufliche Gymnasien

Sorgfalt

Neugier

Unerschütterlichkeit

Mut

Beharrlichkeit

Disziplin

Zuversicht

„Aufnahme-voraussetzungen“

Gelassenheit

Aufmerksamkeit

Verlässlichkeit

Zielstrebigkeit

Eigenverantwortung

Heiterkeit

Berufliches Schulzentrum Wertheim

Main-Tauber-Kreis.de

Kaufmännisches Berufskolleg I

Aufnahmevoraussetzungen

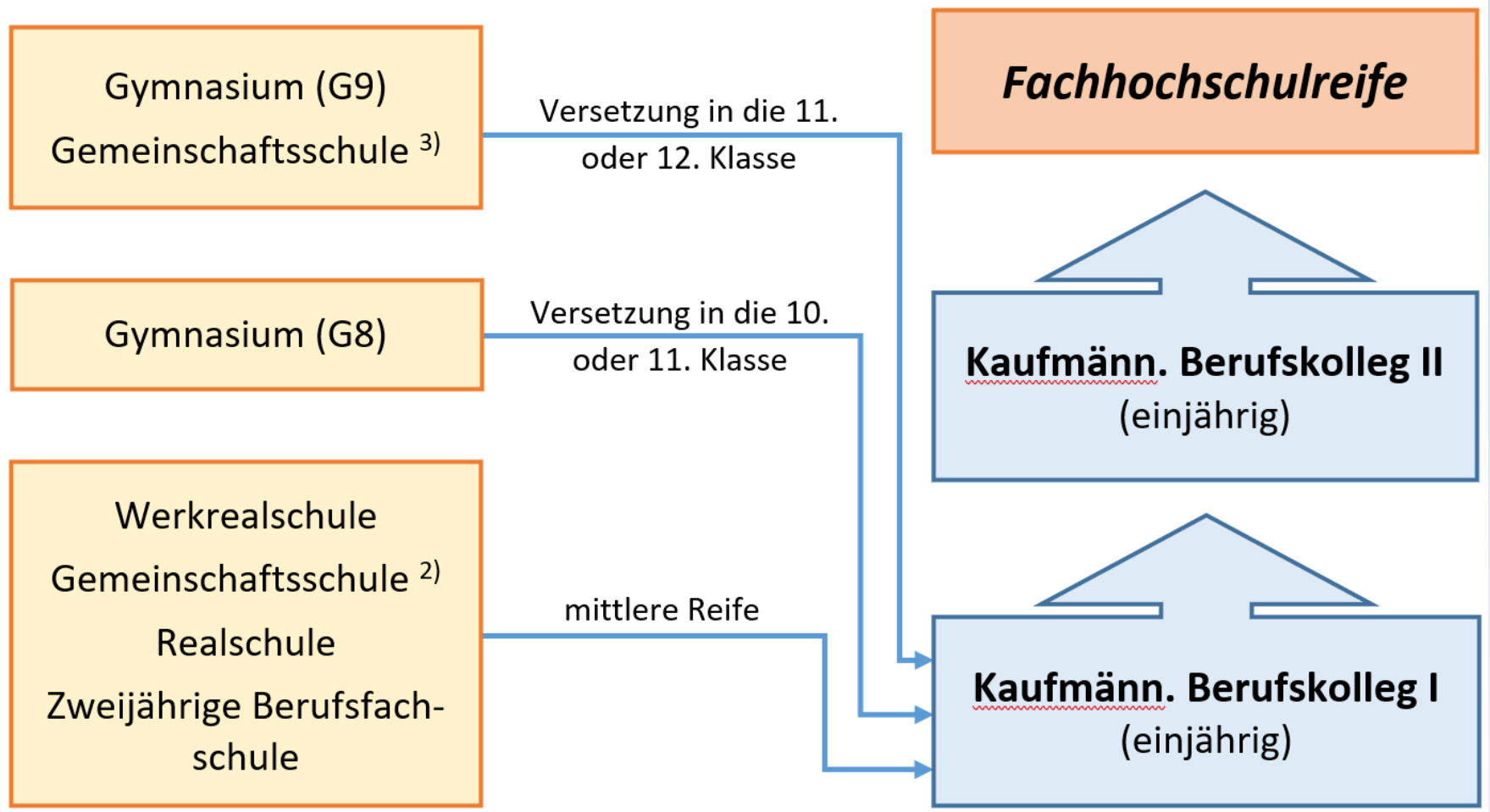

2) Gemeinschaftsschule – mittleres Niveau
3) Gemeinschaftsschule – erweitertes Niveau

Berufliches Schulzentrum Wertheim

Main-Tauber-Kreis.de

Berufliche Gymnasien

Aufnahmevoraussetzungen

Gymnasium (G9)
Gemeinschaftsschule [3)]

Versetzung in die 11. oder 12. Klasse

Gymnasium (G8)

Versetzung in die 10. oder 11. Klasse

Werkrealschule
Gemeinschaftsschule [2)]
Realschule
Zweijährige Berufsfachschule

mittlere Reife [**)]

Allgemeine Hochschulreife (Abitur)

Dreijährige Berufliche Gymnasien mit den Profilen

- Biotechnologie
- Technik (Mechatronik)
- Volks- und Betriebswirtschaftslehre

**) Notendurchschnitt in den Fächern Deutsch, Englisch, Mathematik: 3,0

2) Gemeinschaftsschule – mittleres Niveau
3) Gemeinschaftsschule – erweitertes Niveau

Berufliches Schulzentrum Wertheim

Main-Tauber-Kreis.de

Kaufmännisches Berufskolleg und Berufliche Gymnasien

Anmeldung – Zentrales Anmeldeverfahren über „Bewerber Online“ (BewO)

- nur noch **Online-Bewerbung unter** www.schule-in-bw.de/bewo möglich
- Bewerbung **für mehrere Bildungsgänge an unterschiedlichen Schulen** in einem Aufnahmeantrag mit dem letzten **Halbjahreszeugnis**
- Angabe mehrerer „Wunsch-Schulplätze“ mit **Prioritätenangabe**, d.h. einer persönlichen Rangfolge der Bewerbungsziele
- **Information per E-Mail** über den aktuellen Stand der Bewerbung
- **Aufnahme** an der beruflichen Schule noch **vor den Sommerferien** auf Basis der Noten des **Abschlusszeugnisses**
- **freibleibende Plätze** werden im **Nachrückverfahren** besetzt

Berufliches Schulzentrum Wertheim

Main-Tauber-Kreis.de

Kaufmännisches Berufskolleg und Berufliche Gymnasien

Anmeldung – Zentrales Anmeldeverfahren über „Bewerber Online“ (BewO)

BewO Schulfinder Bildungsnavi Service

BewO – Ein Online-Bewerberverfahren für Berufliche Vollzeitschulen

Herzlich willkommen auf dem BewO-Portal

Ausschließlich über das BewO Portal können Sie sich für einen Schulplatz an einem Beruflichen Gymnasium oder Berufskolleg an einer öffentlichen Schule in Baden-Württemberg bewerben. Ab dem 24. Januar 2022 können Sie sich für die Vergabe der Schulplätze im Schuljahr 2022/23 in BewO bewerben. Für eine fristgemäße Bewerbung müssen Sie die Unterlagen bis spätestens 1. März 2022 der zuständigen Schule vorlegen.
Den Bewerberleitfaden mit allen wichtigen Informationen und den aktuellen Terminplan finden Sie demnächst im > Downloadbereich.

ZUR ONLINE-ANMELDUNG

Ein Login ist aktuell nicht möglich. Es haben die Vorbereitungen für das Bewerberverfahren 2022 begonnen.

Berufliches Schulzentrum Wertheim

Main-Tauber-Kreis.de

Kaufmännisches Berufskolleg I

Unterrichtsfächer

Betriebswirtschaft	**7**	Wo.-Stunden
Deutsch mit betrieblicher Kommunikation	**3**	Wo.-Stunden
Englisch	**3**	Wo.-Stunden
Mathematik	**2** (+ 1)	Wo.-Stunden
Geschäftsprozesse/praxisorientierte Übungen	**5**	Wo.-Stunden
Kaufmännische Steuerung und Kontrolle	**3**	Wo.-Stunden
Gesamtwirtschaft	**2**	Wo.-Stunden
Geschichte mit Gemeinschaftskunde	**2**	Wo.-Stunden
Informatik	**1**	Wo.-Stunde
Textverarbeitung	**1**	Wo.-Stunde
Religionslehre/Ethik	**1**	Wo.-Stunde
	30 (+ 1)	Wo.-Stunden

Berufliches Schulzentrum Wertheim

Main-Tauber-Kreis.de

Kaufmännisches Berufskolleg I

Probezeit

- **Entscheidung der Klassenkonferenz am Ende des 1. Schulhalbjahres**

- **Bedingungen für das Bestehen der Probezeit:**
  - ⇨ kein **Kernfach** mit Note 6 („UNGENÜGEND“)
  - ⇨ Notendurchschnitt aller Fächer 4,0 oder besser
  - ⇨ ein Fach schlechter als 4 ist unproblematisch, bei zwei Fächern schlechter als 4 müssen beide ausgeglichen werden
  - ⇨ bei mehr als zwei Fächern schlechter als 4 ist die Probezeit nicht bestanden

- **Bei Nichtbestehen der Probezeit: Schule muss verlassen werden**

Berufliches Schulzentrum Wertheim

Main-Tauber-Kreis.de

Kaufmännisches Berufskolleg I

Bildungsziele

- Wirtschaft	Ziel: wirtschaftliches Handeln unter Berücksichtigung sozialer, ökologischer und kultureller Aspekte Beispiele: Versorgung mit Gütern und Dienstleistungen, Produktion, Handel, Arbeit, Finanzen, Wachstum, Energiegewinnung, technologischer Fortschritt ...
- Gesellschaft	Ziel: eine gerechte Gesellschaft, die für Menschen lebenswert ist Beispiele: Soziale Gerechtigkeit und Chancengleichheit, Vielfalt, Bildung, Gesundheit, Migration und Integration, Generationengerechtigkeit …
- Umwelt	Ziel: Erhalt der natürlichen Lebensgrundlagen Beispiele: Umwelt- und Ressourcenschutz, Erhalt der biologischen Vielfalt, regenerativer Energien und Klimaschutz …
- Politik/Kultur	Ziel: politische Stabilität und Beteiligung an demokratischen Prozessen Beispiele: Bürgerbeteiligung, Partizipation, Menschenrechte, Demokratie, Frieden …

Berufliches Schulzentrum Wertheim

Main-Tauber-Kreis.de

Kaufmännisches Berufskolleg I

Abschluss

- kein eigenständiger Abschluss

  ⓘ Anerkennung der mittleren Reife für G8-Gymnasiasten

- Erwerb fundierter Kenntnisse für kaufmännische Tätigkeiten

- verbesserte Chancen auf einen Ausbildungsplatz in kaufmännischen Ausbildungsberufen mit eventueller Lehrzeitverkürzung

- bei **Notendurchschnitt in den Kernfächern** Betriebswirtschaft, Deutsch, Englisch und Mathematik **von 3,0 oder besser**:

  ☺ Bewerbung zum **Kaufmännischen Berufskolleg II** möglich

  😐 bei Bewerberüberhang: Auswahlverfahren

  ☺ Möglichkeit des Erwerbs der **Fachhochschulreife** und des **Staatlich geprüften Wirtschaftsassistenten**

Berufliches Schulzentrum Wertheim

Main-Tauber-Kreis.de

Berufliche Gymnasien

Profile

Wirtschaftsgymnasium –
Profil: **Volks- und Betriebs-wirtschaftslehre**

Biotechnologisches Gymnasium

Technisches Gymnasium –
Profil: **Mechatronik**

Berufliches Schulzentrum Wertheim

Main-Tauber-Kreis.de

Wirtschaftsgymnasium – Profil: **Volks- und Betriebswirtschaftslehre**

Unterrichtsfächer

Pflichtfächer

Betriebswirtschaftslehre	**6**	Wo.-Stunden
Mathematik	**4**	Wo.-Stunden
Deutsch	**3**	Wo.-Stunden
Englisch F	**3**	Wo.-Stunden
Geschichte mit Gemeinschaftskunde	**2**	Wo.-Stunden
Religionslehre/Ethik	**2**	Wo.-Stunden
Biologie	**2**	Wo.-Stunden
Physik	**2**	Wo.-Stunden
Chemie	**2**	Wo.-Stunden
Informatik	**2**	Wo.-Stunden
Sport	**2**	Wo.-Stunden

Wahlpflichtfächer

Französisch/Spanisch N (*ggf. als zweite Pflichtfremdsprache**)	**4**	Wo.-Stunden
Priv.Vermögensmanagement/Global Studies/Wirtsch.geo.	**2**	Wo.-Stunden
	34 bis **36**	Wo.-Stunden

*wenn bis zum mittleren Bildungsabschluss nicht in vier aufeinander folgenden Jahren belegt

Berufliches Schulzentrum Wertheim

Main-Tauber-Kreis.de

Wirtschaftsgymnasium – Profil: **Volks- und Betriebswirtschaftslehre**

Bildungsziele

- wirtschaftswissenschaftliche Grundbildung in volks- und betriebswirtschaftlichen Fragestellungen
- Berücksichtigen langfristiger Entwicklungen mit hoher Relevanz für Politik, Wirtschaft und Gesellschaft, die u.a. durch Individualisierung, Digitalisierung, demografischen Wandel, Klimaveränderung und Ressourcenkonflikte hervorgerufen werden
- Befähigen zur politischen Beteiligung und Erziehung zu verantwortungsbewussten Bürgerinnen und Bürgern, die in der Lage sind, vorurteilsfrei zu denken und wertorientiert zu handeln

Berufliches Schulzentrum Wertheim

Main-Tauber-Kreis.de

Technisches Gymnasium – Profil: **Mechatronik**

Unterrichtsfächer

Pflichtfächer

Mechatronik	**3** + **3**	Wo.-Stunden
Mathematik	**4**	Wo.-Stunden
Deutsch	**3**	Wo.-Stunden
Englisch F	**3**	Wo.-Stunden
Geschichte mit Gemeinschaftskunde	**2**	Wo.-Stunden
Religionslehre/Ethik	**2**	Wo.-Stunden
Wirtschaftslehre	**2**	Wo.-Stunden
Physik	**2**	Wo.-Stunden
Chemie	**2**	Wo.-Stunden
Informatik	**2**	Wo.-Stunden
Sport	**2**	Wo.-Stunden

Wahlpflichtfächer

Französisch/Spanisch N (*ggf. als zweite Pflichtfremdsprache**)	**4**	Wo.-Stunden
Chem. od. physik. Laborübungen/nExt	**2**	Wo.-Stunden
	34 bis **36**	Wo.-Stunden

*wenn bis zum mittleren Bildungsabschluss nicht in vier aufeinander folgenden Jahren belegt

Berufliches Schulzentrum Wertheim

Main-Tauber-Kreis.de

Technisches Gymnasium – Profil: **Mechatronik**

Bildungsziele

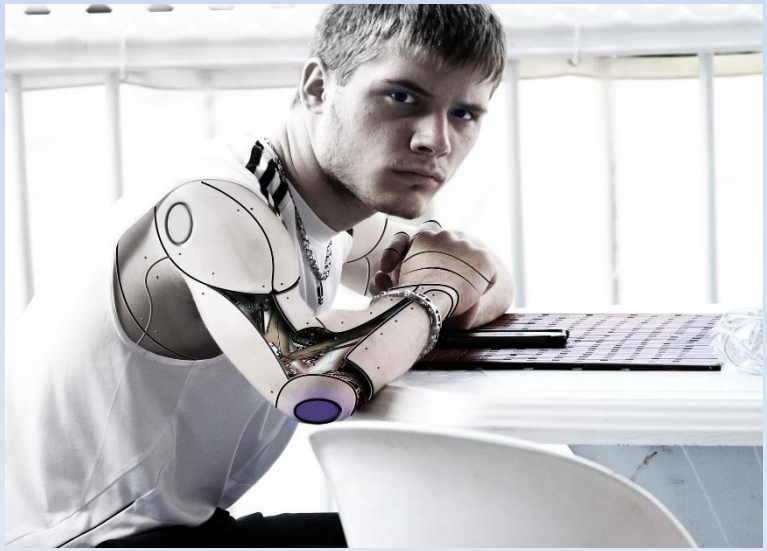

- Erwerben technischer Kompetenzen und Auseinandersetzen mit den Möglichkeiten der Technik, den sich aus ihrem Einsatz ergebenden Folgen sowie ihren wirtschaftlichen Aspekten
- Befähigung, die in der Welt ablaufenden technischen Vorgänge ganzheitlich zu erfassen, um auch bei komplexen Problemstellungen selbstständig, rational und reflektiert handeln und somit nachhaltig wirksame Entscheidungen treffen zu können

- Verknüpfen der Ingenieurwissenschaften Elektrotechnik und Maschinenbau zum Sicherstellen der Funktionalität von komplexen technischen Systemen

Berufliches Schulzentrum Wertheim

Main-Tauber-Kreis.de

Biotechnologisches Gymnasium

Unterrichtsfächer

Pflichtfächer		
Biotechnologie	**5 + 1**	Wo.-Stunden
Mathematik	**4**	Wo.-Stunden
Deutsch	**3**	Wo.-Stunden
Englisch F	**3**	Wo.-Stunden
Geschichte mit Gemeinschaftskunde	**2**	Wo.-Stunden
Religionslehre/Ethik	**2**	Wo.-Stunden
Wirtschaftslehre	**2**	Wo.-Stunden
Physik	**2**	Wo.-Stunden
Chemie	**2**	Wo.-Stunden
Informatik	**2**	Wo.-Stunden
Sport	**2**	Wo.-Stunden
Wahlpflichtfächer		
Französisch/Spanisch N (*ggf. als zweite Pflichtfremdsprache**)	**4**	Wo.-Stunden
Sondergebiete der Biowissenschaften/nExt	**2**	Wo.-Stunden
	34 bis **36**	Wo.-Stunden

*wenn bis zum mittleren Bildungsabschluss nicht in vier aufeinander folgenden Jahren belegt

Berufliches Schulzentrum Wertheim

Main-Tauber-Kreis.de

Biotechnologisches Gymnasium

Bildungsziele

- Begreifen der Biotechnologie als interdisziplinäre Wissenschaft mit großer ökonomischer, ökologischer und gesellschaftspolitischer Bedeutung, z.B. für die industrielle Herstellung verschiedenster organischer Substanzen unter Verwendung von Biokatalysatoren, die Bereitstellung von Stoffen und Verfahren zur Therapie und Diagnose von Erkrankungen, umwelttechnische Verfahren zur Abwasseraufbereitung und Erschließung alternativer Energiequellen
- Begreifen von genetischen Veränderungen und Reproduktion von Zellen, Organen und Organismen als aktuellen Forschungsfeldern der Biotechnologie mit Chancen, aber auch Risiken, zur Lösung globaler Probleme wie z.B. Klimawandel und Ressourcenrückgewinnung sowie der Versorgung der Weltbevölkerung mit Nahrung, medizinischer Hilfe und Energie

Berufliche Gymnasien

Abschluss

- **Abitur mit <u>allgemeiner</u> Hochschulreife**

  ⓘ Anerkennung der Mittleren Reife für G8-Gymnasiasten nach der Eingangsklasse

  ⓘ schulischer Teil der Fachhochschulreife bei ausreichenden Leistungen nach der Jahrgangsstufe 1 (→ Praktikum, Ausbildung, BFD)

- **vertiefte berufsspezifische Kenntnisse im Profilbereich**

Berufliches Schulzentrum Wertheim

Main-Tauber-Kreis.de

Berufliche Gymnasien

Möglichkeiten nach dem Abitur

- **Studium**
  - Universität
  - Duale Hochschule
  - Hochschule für angewandte Wissenschaften („Fachhochschule“)

- **Duale Ausbildung**

Berufliches Schulzentrum Wertheim

Main-Tauber-Kreis.de

Kaufmännisches Berufskolleg und Berufliche Gymnasien

Kontakt

Berufliches Schulzentrum Wertheim

Reichenberger Str. 8
97877 Wertheim

Telefon: 09342/9659-0
Fax: 09342/9659-199
E-Mail: info@bsz-wertheim.de

Eure Ansprechpartner: Patrick Schönig, Christina Moraitis

Homepage: www.bsz-wertheim.de

Berufliches Schulzentrum Wertheim

Wir freuen uns auf euch!